EL MINISTERIO DE TECNOLOGÍAS DE LA INFORMACIÓN Y LAS COMUNICACIONES Y EL GOBIERNO MUNICIPAL DE CASTILLA LA NUEVA

HACE CONSTAR QUE:

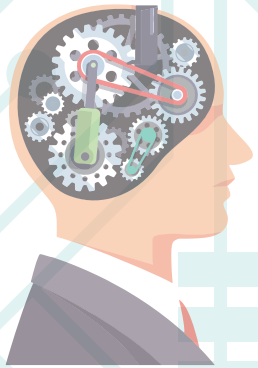

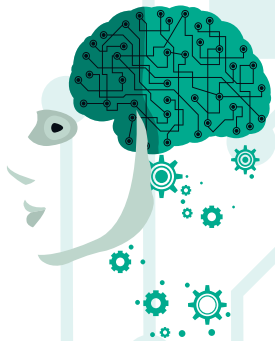

Andrés Barajas

T.I. 1.123.510.059

Participó en el curso de:

Robótica Intermedia
Módulo (FisherTechnik)

Intensidad Horaria: 20 horas

En el Punto Vive Digital tradicional de Castilla La Nueva

JUAN CARLOS GAITÁN R
ADMINISTRADOR KVD

WILLIAN MEDINA CARO
ALCALDE

HEIDY YOHANNA MARTINEZ
SECRETARIA TIC

Dado en Castilla La Nueva (Meta) a los (21) días del mes de Marzo de 2018

MINTIC vive digital para la gente TODOS POR UN NUEVO PAÍS PAZ EQUIDAD EDUCACIÓN Castilla la Nueva Capacidad y Visión Castilla La Nueva vive digital