# EL MINISTERIO DE TECNOLOGÍAS DE LA INFORMACIÓN Y LAS COMUNICACIONES Y EL GOBIERNO MUNICIPAL DE CASTILLA LA NUEVA

## HACE CONSTAR QUE:

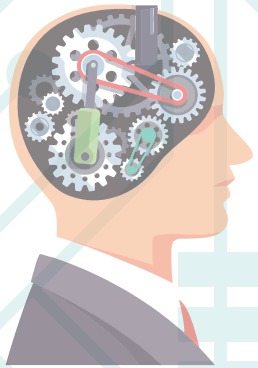

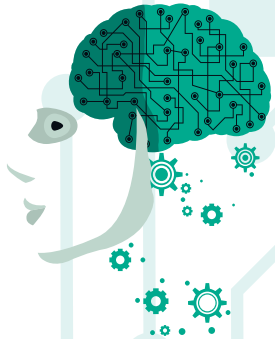

# *Cesar Andrés Campos Acosta*

T.I 1.123.805.417

**Participó en el curso de:**

**Robotica Intermedia**
**Modulo (FisherTechnik)**

Intensidad Horaria: 20 horas

**En el Punto Vive Digital tradicional de Castilla La Nueva**

**ANDRÉS FELIPE RIVEROS**
ADMINISTRADOR PVD

**WILLIAN MEDINA CARO**
ALCALDE

**HEIDY YOHANNA MARTINEZ**
SECRETARIA TIC

**Dado en Castilla La Nueva (Meta) a los (26) dias del mes de Abril de 2018**

MINTIC vive digital para la gente TODOS POR UN NUEVO PAÍS PAZ EQUIDAD EDUCACIÓN Castilla la Nueva Capacidad y Visión Castilla La Nueva vive digital