EL MINISTERIO DE TECNOLOGÍAS DE LA INFORMACIÓN Y LAS COMUNICACIONES Y EL GOBIERNO MUNICIPAL DE CASTILLA LA NUEVA

HACE CONSTAR QUE:

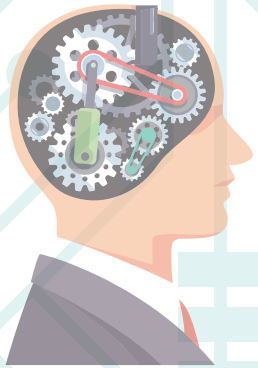

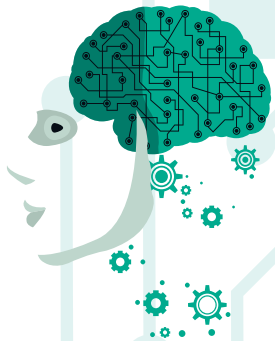

Juan David Padilla Villamil

T.I 1.012.348.631

Participó en el curso de:

Robotica Intermedia
Modulo (FisherTechnik)

Intensidad Horaria: 20 horas

En el Punto Vive Digital tradicional de Castilla La Nueva

ANDRÉS FELIPE RIVEROS
ADMINISTRADOR PVD

WILLIAN MEDINA CARO
ALCALDE

HEIDY YOHANNA MARTINEZ
SECRETARIA TIC

Dado en Castilla La Nueva (Meta) a los (26) dias del mes de Abril de 2018

MINTIC vive digital para la gente TODOS POR UN NUEVO PAÍS PAZ EQUIDAD EDUCACIÓN Castilla la Nueva Capacidad y Visión Castilla La Nueva vive digital